



ART STILO PAPELARIA, LIVRARIA, COMÉRCIO E INFORMÁTICA LTDA

END. SHCGN CR Quadra 706/707 Bloco H Loja 06 - ASA NORTE - BRASÍLIA - DF

CNPJ: 16.731.837/0001-40 CF/DF : 07.619.684/001-55 email: artstilopapelaria@gmail.com

FONE: 33492158 FAX: 61 34477221

Banco do Brasil Agência: 2727-8 Conta Corrente: 98903-7

Brasília - DF, 18 de Abril de 2018

A

Agência Nacional de Transportes Aquaviários - ANTAQ

Uasg: 682010

Pregão Eletrônico nº.: 04/2018

Abertura: 18/04/2018 à 09:00 horas

Razão Social: Art Stilo Papelaria, Livraria, Comércio e Informática LTDA		CNPJ: 16.731.837/0001-40
Endereço: SHCGN 706/707, Bloco H Loja 03 - Asa Norte - Brasília-DF Cep: 70.740-738		Telefone/Fax: (61) 3349-2158
E-mail: artstilopapelaria@gmail.com		
Representante: Maria Aparecida Bandeira	CPF: 291.010.771-04	RG: 1.560.051 SSP/DF
Banco: Banco do Brasil	Agência: 3599-8	Conta Corrente: 98903-7

PROPOSTA DE PREÇOS

A Art Stilo Papelaria, Livraria, Comércio e Informática LTDA, por intermédio do seu representante legal, apresenta a seguinte proposta abaixo:

ITEM	DESCRIÇÃO	MARCA	UND	QUANT	VALOR	VALOR TOTAL
1	CANETA ESFEROGRÁFICA COR AZUL, MATERIAL PLÁSTICO, FORMATO CORPO CILÍNDRICO, MATERIAL PONTA PLÁSTICO COM ESFERA DE TUNGSTÊNIO, TIPO ESCRITA FINA	COMPACTOR	UND	1000	R\$ 0,62	R\$ 620,00
	Valor Unitário:	Sessenta E Dois Centavos				
	Valor Total:	Seiscentos E Vinte Reais				
2	CANETA ESFEROGRÁFICA COR PRETA, MATERIAL PLÁSTICO, FORMATO CORPO CILÍNDRICO, MATERIAL PONTA PLÁSTICO COM ESFERA DE TUNGSTÊNIO, TIPO ESCRITA FINA	COMPACTOR	UND	600	R\$ 0,45	R\$ 270,00
	Valor Unitário:	Quarenta E Cinco Centavos				
	Valor Total:	Duzentos E Setenta Reais				

3	CANETA ESFEROGRÁFICA COR VERMELHA, MATERIAL PLÁSTICO, FORMATO CORPO CILÍNDRICO, MATERIAL PONTA PLÁSTICO COM ESFERA DE TUNGSTÊNIO, TIPO ESCRITA FINA	COMPACTOR	UND	400	R\$ 0,47	R\$ 188,00
	Valor Unitário:	Quarenta E Sete Centavos				
	Valor Total:	Cento E Oitenta E Oito Reais				
4	CANETA MARCA TEXTO - COR AMARELA	MASTERPRINT	UND	400	R\$ 1,10	R\$ 440,00
	Valor Unitário:	Um Real E Dez Centavos				
	Valor Total:	Quatrocentos E Quarenta Reais				
5	MARCADOR PARA QUADRO BRANCO - AZUL	BRW	UND	24	R\$ 1,85	R\$ 44,40
	Valor Unitário:	Um Real E Oitenta E Cinco Centavos				
	Valor Total:	Quarenta E Quatro Reais E Quarenta Centavos				
6	MARCADOR PARA QUADRO BRANCO - PRETO	BRW	UND	24	R\$ 1,85	R\$ 44,40
	Valor Unitário:	Um Real E Oitenta E Cinco Centavos				
	Valor Total:	Quarenta E Quatro Reais E Quarenta Centavos				
7	PINCEL ATÔMICO, MATERIAL PLÁSTICO, TIPO PONTA NÁILON, TIPO CARGA DESCARTÁVEL, COR TINTA AZUL	JAPAN	UND	12	R\$ 1,46	R\$ 17,52
	Valor Unitário:	Um Real E Quarenta E Seis Centavos				
	Valor Total:	Dezessete Reais E Cinquenta E Dois Centavos				
8	PINCEL ATÔMICO, MATERIAL PLÁSTICO, TIPO PONTA NÁILON, TIPO CARGA DESCARTÁVEL, COR TINTA PRETA	JAPAN	UND	12	R\$ 1,49	R\$ 17,88
	Valor Unitário:	Um Real E Quarenta E Nove Centavos				
	Valor Total:	Dezessete Reais E Oitenta E Oito Centavos				
9	PINCEL ATÔMICO, MATERIAL PLÁSTICO, TIPO PONTA NÁILON, TIPO CARGA DESCARTÁVEL, COR TINTA VERMELHA	JAPAN	UND	12	R\$ 1,38	R\$ 16,56
	Valor Unitário:	Um Real E Trinta E Oito Centavos				
	Valor Total:	Dezesseis Reais E Cinquenta E Seis Centavos				
10	LÁPIS Nº 02 - LÁPIS PRETO, MATERIAL CORPO MADEIRA	CIS	UND	300	R\$ 0,38	R\$ 114,00
	Valor Unitário:	Trinta E Oito Centavos				
	Valor Total:	Cento E Quatorze Reais				
11	TESOURA, MATERIAL AÇO INOXIDÁVEL, MATERIAL CABO PLÁSTICO, COMPRIMENTO 21 CM.	MASTERPRINT	UND	100	R\$ 4,69	R\$ 469,00
	Valor Unitário:	Quatro Reais E Sessenta E Nove Centavos				
	Valor Total:	Quatrocentos E Sessenta E Nove Reais				
12	PILHA ALCALINA TAMANHO PALITO MODELO AAA SECA, BLINDADA NÃO RECARREGÁVEL SISTEMA ELETROQUÍMICO ALCALINA	ELGIN	UND	200	R\$ 2,37	R\$ 474,00
	Valor Unitário:	Dois Reais E Trinta E Sete Centavos				
	Valor Total:	Quatrocentos E Setenta E Quatro Reais				
13	PILHA ALCALINA TAMANHO PEQUENO MODELO AA SECA, BLINDADA NÃO RECARREGÁVEL SISTEMA ELETROQUÍMICO ALCALINA	ELGIN	UND	200	R\$ 2,34	R\$ 468,00
	Valor Unitário:	Dois Reais E Trinta E Quatro Centavos				
	Valor Total:	Quatrocentos E Sessenta E Oito Reais				

14	FITA ADESIVA, MATERIAL PAPEL, TIPO DUPLA FACE, LARGURA 25 MM, COMPRIMENTO 30 M, COR BRANCA	ADERE	UND	20	R\$ 5,20	R\$ 104,00
	Valor Unitário:	Cinco Reais E Vinte Centavos				
	Valor Total:	Cento E Quatro Reais				
15	FITA ADESIVA, MATERIAL POLIPROPILENO TRANSPARENTE, TIPO MONOFACE, LARGURA 25 MM, COMPRIMENTO 50 M, COR INCOLOR, APLICAÇÃO MULTIUSO	ADERE	UND	100	R\$ 1,75	R\$ 175,00
	Valor Unitário:	Um Real E Setenta E Cinco Centavos				
	Valor Total:	Cento E Setenta E Cinco Reais				
16	FITA ADESIVA, POLIETILENO E TECIDO LAMINADO DE ALGODÃO, MONOFACE, 48 MM, 50 M, 0,19 MM, PRATA, COBERTO ADESIVO BORRACHA, RESISTÊNCIA, TRAÇÃO	ADERE	UND	5	R\$ 33,52	R\$ 167,60
	Valor Unitário:	Trinta E Três Reais E Cinquenta E Dois Centavos				
	Valor Total:	Cento E Sessenta E Sete Reais E Sessenta Centavos				
17	FITA ISOLANTE ELÉTRICA, 18 MM, 50 M.	ADERE	UND	30	R\$ 4,35	R\$ 130,50
	Valor Unitário:	Quatro Reais E Trinta E Cinco Centavos				
	Valor Total:	Cento E Trinta Reais E Cinquenta Centavos				
18	FITA ADESIVA, PVC, AUTO ADESIVA ZEBRADA, 5 CM, 30 M, 0,15 MM, PRETA E AMARELA, DEMARCAÇÃO PISO, SINALIZAÇÃO DE SEGURANÇA	ADERE	UND	10	R\$ 9,01	R\$ 90,10
	Valor Unitário:	Nove Reais E Um Centavo				
	Valor Total:	Noventa Reais E Dez Centavos				
19	BLOCO RECADO, PAPEL, AMARELO, 76 MM, 102 MM, REMOVÍVEL, AUTO-ADESIVO	NOTEFIX	UND	400	R\$ 2,38	R\$ 952,00
	Valor Unitário:	Dois Reais E Trinta E Oito Centavos				
	Valor Total:	Novecentos E Cinquenta E Dois Reais				
20	PORTA-CARTÃO, MATERIAL PLÁSTICO, COR PRETA, CAPACIDADE 180	YES	UND	80	R\$ 5,97	R\$ 477,60
	Valor Unitário:	Cinco Reais E Noventa E Sete Centavos				
	Valor Total:	Quatrocentos E Setenta E Sete Reais E Sessenta Centavos				
21	PORTA OBJETOS CONJUGADO, MATERIAL ACRÍLICO, COR FUMÊ, COMPOSIÇÃO PORTA LÁPIS/ CLIPE /LEMBRETE/FITA ADESIVA	MENNO	UND	50	R\$ 6,17	R\$ 308,50
	Valor Unitário:	Seis Reais E Dezesete Centavos				
	Valor Total:	Trezentos E Oito Reais E Cinquenta Centavos				
22	COLA, ESTER DE CIANOACRILATO, INCOLOR, VIDRO, BORRACHA, PLÁSTICO,PVC,METAL, ACRÍLICO ,NÁILON, INSTANTÂNEA, LÍQUIDO, 5 GRAMAS	TEKBOND	UND	30	R\$ 5,64	R\$ 169,20
	Valor Unitário:	Cinco Reais E Sessenta E Quatro Centavos				
	Valor Total:	Cento E Sessenta E Nove Reais E Vinte Centavos				
23	BARBANTE ALGODÃO, QUANTIDADE FIOS 8, ACABAMENTO SUPERFICIAL CRU, 100 GRAMAS	JAF	UND	10	R\$ 5,31	R\$ 53,10
	Valor Unitário:	Cinco Reais E Trinta E Um Centavos				
	Valor Total:	Cinquenta E Três Reais E Dez Centavos				

24	CAPA DE PLÁSTICO PARA ENCADENAÇÃO PRETA, FORMATO A-4 (297 MM, 210 MM, 5 MM) COM CONTRACAPA TRANSPARENTE	OFFICEPLAST	UND	400	R\$ 0,58	R\$ 232,00
	Valor Unitário:	Cinquenta E Oito Centavos				
	Valor Total:	Duzentos E Trinta E Dois Reais				
25	PASTA ARQUIVO "L" OFÍCIO, PLÁSTICO, 230 MM, 335 MM, INCOLOR, POLIPROPILENO FOSCO, ANTI-REFLEXO	ACP	UND	600	R\$ 0,60	R\$ 360,00
	Valor Unitário:	Sessenta Centavos				
	Valor Total:	Trezentos E Sessenta Reais				
26	ENVELOPE PLÁSTICO, LISO (33 CM POR 24 CM), TRANSPARENTE, VERTICAL, LISO E COM 2 FUROS	ACP	UND	1000	R\$ 0,15	R\$ 150,00
	Valor Unitário:	Quinze Centavos				
	Valor Total:	Cento E Cinquenta Reais				
27	PASTA ARQUIVO, PLÁSTICO TRANSPARENTE, COM CANALETA, INCOLOR, A4	ACP	UND	150	R\$ 1,55	R\$ 232,50
	Valor Unitário:	Um Real E Cinquenta E Cinco Centavos				
	Valor Total:	Duzentos E Trinta E Dois Reais E Cinquenta Centavos				
28	PASTA CATÁLOGO, FORMATO TAMANHO OFÍCIO, COM 10 ENVELOPES FINOS, CAPACIDADE DE 100 ENVELOPES PLÁSTICOS	ACP	UND	150	R\$ 7,75	R\$ 1.162,50
	Valor Unitário:	Sete Reais E Setenta E Cinco Centavos				
	Valor Total:	Um Mil Cento E Sessenta E Dois Reais E Cinquenta Centavos				
29	PASTA ARQUIVO, PAPELÃO, AZ, ESTREITA, OFÍCIO	FRAMA	UND	50	R\$ 6,82	R\$ 341,00
	Valor Unitário:	Seis Reais E Oitenta E Dois Centavos				
	Valor Total:	Trezentos E Quarenta E Um Reais				
30	PASTA ARQUIVO, PAPELÃO, AZ, LARGA, OFÍCIO	FRAMA	UND	50	R\$ 6,88	R\$ 344,00
	Valor Unitário:	Seis Reais E Oitenta E Oito Centavos				
	Valor Total:	Trezentos E Quarenta E Quatro Reais				
31	PASTA EVENTOS, PVC CRISTAL, TAMANHO OFÍCIO, A04, ZÍPER PLÁSTICO PARA FECHAMENTO	YES	UND	50	R\$ 3,11	R\$ 155,50
	Valor Unitário:	Três Reais E Onze Centavos				
	Valor Total:	Cento E Cinquenta E Cinco Reais E Cinquenta Centavos				
VALOR GERAL DA PROPOSTA					R\$ 8.788,86	

Valor Total : R\$ 8.788,86 (Oito mil, Setecentos e Oitenta e Oito Reais e Oitenta e Seis

1. Declaramos que estamos ciente da responsabilidade de manter os nossos dados cadastrais atualizados junto ao Contratante, bem como nos comprometemos a informar quaisquer alterações que venham ser realizadas.

2. Declaramos que estão inclusos no preço todos os custos diretos e despesas com embalagem, materiais, garantia, taxas, impostos, tributos, frete e quaisquer outras despesas indispensáveis à execução do objeto desta licitação até a entrega definitiva no local específico.

3. Declaramos que os materiais serão entregues com a validade inscrita no rótulo de no mínimo 01 (um) ano no que for aplicável.

Validade da Proposta: 60 (SESSENTA) dias

Prazo de Entrega: 15 (QUINZE) dias

Pagamento: 05 (CINCO) dias

Garantia: 12 (DOZE) meses

A handwritten signature in blue ink, appearing to read 'MAB', with a horizontal line extending to the right.

MARIA APARECIDA BANDEIRA

CPF: 291.010.771-04

RG: 1560051/SSP-DF



Ministério do Planejamento, Orçamento e Gestão
Secretaria de Logística e Tecnologia da Informação

Sistema Integrado de Administração de Serviços Gerais - SIASG
Sistema de Cadastramento Unificado de Fornecedores - SICAF

Declaração

Declaramos para os fins previstos na Lei nº 8.666, de 1993, conforme documentação apresentada para registro no SICAF e arquivada na UASG Cadastradora, que a situação do fornecedor no momento é a seguinte:

CNPJ / CPF: 16.731.837/0001-40 Validade do Cadastro: 03/09/2018
Razão Social / Nome: ART STILO PAPELARIA, LIVRARIA, COMERCIO E INFORMATICA EIRELI
Natureza Jurídica: SOCIEDADE EMPRESÁRIA LIMITADA
Domicílio Fiscal: 97012 - BRASÍLIA DF
Unidade Cadastradora: 130005 - COORD.-GERAL DE EXECUCAO ORÇ.E FIN./DA/MAPA
Atividade Econômica: 4751-2/01 - COMÉRCIO VAREJISTA ESPECIALIZADO DE EQUIPAMENTOS E SUPRIMENTOS DE INFORMÁTICA
Endereço: SHCGN CR Qdra 706/707 Bloco "H" loja 03 - BRASÍLIA - DF
Ocorrência: Consta
Impedimento de Licitar: Nada Consta
Vínculo com "Serviço Público": Nada Consta
Ocorrências Impeditivas indiretas: Nada Consta

Níveis validados:

I - Credenciamento

II - Habilitação Jurídica

III - Regularidade Fiscal e Trabalhista Federal

Receita Validade: 07/08/2018

FGTS Validade: 14/05/2018

INSS Validade: 07/08/2018

Trabalhista Validade: 14/10/2018 <http://www.tst.jus.br/certidao>

IV - Regularidade Fiscal Estadual/Municipal:

Receita Estadual/Distrital Validade: 09/05/2018

Receita Municipal (Isento)

V - Qualificação Técnica

VI - Qualificação Econômico-Financeira - Validade: 31/05/2018

Índices Calculados: SG = 2.60; LG = 2.51; LC = 2.51

Patrimônio Líquido: R\$ 0,00

Legenda: documento(s) assinalado(s) com "*" está(ão) com prazo(s) vencido(s).

Portal da Transparência - Governo Federal - <http://www.portaltransparencia.gov.br>

Você está em:
Início » **CEIS**

CADASTRO NACIONAL DE EMPRESAS INIDÔNEAS E SUSPENSAS (CEIS)

O Cadastro Nacional de Empresas Inidôneas e Suspensas (CEIS) é um banco de informações mantido pela Controladoria-Geral da União que tem como objetivo consolidar a relação das empresas e pessoas físicas que sofreram sanções das quais decorra como efeito restrição ao direito de participar em licitações ou de celebrar contratos com a Administração Pública. Saiba mais

Consulta

CPF/CNPJ:	<input type="text" value="16731837000140"/>
Nome, Razão Social ou Nome Fantasia:	<input type="text" value="(Opcional)"/>
Tipo de Sanção:	<input type="text" value="Todos"/>

Quantidade de registros encontrados: 0**Data:** 25/04/2018 10:23:42**Não foram encontrados registros que atendam ao seguinte critério de busca:****CNPJ/CPF:** 16731837000140**Página 1/1****ATENÇÃO**

Este cadastro visa dar publicidade às sanções administrativas aplicadas contra licitantes e fornecedores. As informações aqui veiculadas são de inteira responsabilidade das entidades que as prestaram, não podendo a União ser responsabilizada pela veracidade e/ou autenticidade de tais informações nem pelos eventuais danos diretos ou indiretos que delas resultem causados a terceiros.

* Designação do apenado, conforme informado pelo órgão sancionador (publicação no DOU; dados constantes de Ofício, etc.)

** Constatou-se que o nome informado pelo órgão sancionador diverge significativamente do constante do cadastro da Receita Federal, considerando-se o CPF/CNPJ informados. O nome constante do cadastro da Receita Federal pode ser verificado clicando-se sobre o respectivo registro. A divergência pode indicar apenas uma alteração no nome do sancionado ou uma inconsistência dos dados informados. Mais informações podem ser obtidas junto ao órgão sancionador.

*** Não são emitidas certidões negativas do CEIS. Tendo em vista que o Cadastro permite consulta pública e em tempo real, eventuais verificações de restrição do direito de contratar e licitar com a Administração Pública podem ser realizadas diretamente no Portal da Transparência.

Portal da Transparência - Governo Federal - <http://www.portaltransparencia.gov.br>

Você está em:
Início » **CEIS**

CADASTRO NACIONAL DE EMPRESAS INIDÔNEAS E SUSPENSAS (CEIS)

O Cadastro Nacional de Empresas Inidôneas e Suspensas (CEIS) é um banco de informações mantido pela Controladoria-Geral da União que tem como objetivo consolidar a relação das empresas e pessoas físicas que sofreram sanções das quais decorra como efeito restrição ao direito de participar em licitações ou de celebrar contratos com a Administração Pública. Saiba mais

Consulta

CPF/CNPJ:	<input type="text" value="29101077104"/>
Nome, Razão Social ou Nome Fantasia:	<input type="text" value="(Opcional)"/>
Tipo de Sanção:	<input type="text" value="Todos"/>

Quantidade de registros encontrados: 0**Data:** 25/04/2018 10:26:12**Não foram encontrados registros que atendam ao seguinte critério de busca:****CNPJ/CPF:** 29101077104**Página 1/1****ATENÇÃO**

Este cadastro visa dar publicidade às sanções administrativas aplicadas contra licitantes e fornecedores. As informações aqui veiculadas são de inteira responsabilidade das entidades que as prestaram, não podendo a União ser responsabilizada pela veracidade e/ou autenticidade de tais informações nem pelos eventuais danos diretos ou indiretos que delas resultem causados a terceiros.

* Designação do apenado, conforme informado pelo órgão sancionador (publicação no DOU; dados constantes de Ofício, etc.)

** Constatou-se que o nome informado pelo órgão sancionador diverge significativamente do constante do cadastro da Receita Federal, considerando-se o CPF/CNPJ informados. O nome constante do cadastro da Receita Federal pode ser verificado clicando-se sobre o respectivo registro. A divergência pode indicar apenas uma alteração no nome do sancionado ou uma inconsistência dos dados informados. Mais informações podem ser obtidas junto ao órgão sancionador.

*** Não são emitidas certidões negativas do CEIS. Tendo em vista que o Cadastro permite consulta pública e em tempo real, eventuais verificações de restrição do direito de contratar e licitar com a Administração Pública podem ser realizadas diretamente no Portal da Transparência.



Improbidade Administrativa e Inelegibilidade

Certidão Negativa

Certifico que nesta data (25/04/2018 às 10:46) não consta registro no Cadastro Nacional de Condenações Cíveis por Ato de Improbidade Administrativa e Inelegibilidade, supervisionado pelo Conselho Nacional de Justiça, quanto ao CNPJ nº 16.731.837/0001-40.

Esta certidão é expedida gratuitamente. Sua autenticidade pode ser confirmada no endereço: <http://www.cnj.jus.br> através do número de controle: 5AE0.86A0.B8C8.2968



Improbidade Administrativa e Inelegibilidade

Certidão Negativa

Certifico que nesta data (25/04/2018 às 10:48) não consta registro no Cadastro Nacional de Condenações Cíveis por Ato de Improbidade Administrativa e Inelegibilidade, supervisionado pelo Conselho Nacional de Justiça, quanto ao CPF nº 291.010.771-04.

Esta certidão é expedida gratuitamente. Sua autenticidade pode ser confirmada no endereço: <http://www.cnj.jus.br> através do número de controle: 5AE0.874A.A4C0.A138

Seja bem-vindo ao Sistema Inabilitados e Inidôneos

 Fale conosco[Relação de inabilitados](#)[Relação de inidôneos](#)[Emitir certidão negativa](#)[Verificar certidão emitida](#)✓ **Certidão negativa de inidôneo emitida!**

✕

Certidão Voltar**TRIBUNAL DE CONTAS DA UNIÃO****CERTIDÃO NEGATIVA****DE****LICITANTES INIDÔNEOS**

Nome completo: **ART STILO PAPELARIA, LIVRARIA, COMERCIO E INFORMATICA EIRELI**

CPF/CNPJ: **16.731.837/0001-40**

O Tribunal de Contas da União CERTIFICA que, na presente data, o (a) requerente acima identificado(a) **NÃO CONSTA** da relação de responsáveis inidôneos para participar de licitação na administração pública federal, por decisão deste Tribunal, nos termos do art. 46 da Lei nº 8.443/92 (Lei Orgânica do TCU).

Não constam da relação consultada para emissão desta certidão os responsáveis ainda não notificados do teor dos acórdãos condenatórios, aqueles cujas condenações tenham tido seu prazo de vigência expirado, bem como aqueles cujas apreciações estejam suspensas em razão de interposição de recurso com efeito suspensivo ou de decisão judicial.

[Relação de inabilitados](#) [Relação de inidôneos](#) [Emitir certidão negativa](#) [Verificar certidão emitida](#)

A veracidade das informações aqui prestadas podem ser confirmadas no sítio <https://contas.tcu.gov.br/ords/f?p=INIDONEO:VERIFICA>

Código de controle da certidão: I3QH250418112512

Atenção: qualquer rasura ou emenda invalidará este documento.

[Fazer download](#)



Seja bem-vindo ao Sistema Inabilitados e Inidôneos

 Fale conosco[Relação de inabilitados](#)[Relação de inidôneos](#)[Emitir certidão negativa](#)[Verificar certidão emitida](#)✓ **Certidão negativa de inidôneo emitida!**

✕

Certidão Voltar**TRIBUNAL DE CONTAS DA UNIÃO****CERTIDÃO NEGATIVA****DE****LICITANTES INIDÔNEOS**

(Válida somente com a apresentação do CPF)

Nome completo: **MARIA APARECIDA BANDEIRA**CPF/CNPJ: **291.010.771-04**

O Tribunal de Contas da União CERTIFICA que, na presente data, o (a) requerente acima identificado(a) NÃO CONSTA da relação de responsáveis inidôneos para participar de licitação na administração pública federal, por decisão deste Tribunal, nos termos do art. 46 da Lei nº 8.443/92 (Lei Orgânica do TCU).

Não constam da relação consultada para emissão desta certidão os responsáveis ainda não notificados do teor dos acórdãos condenatórios, aqueles cujas condenações tenham tido seu prazo de vigência expirado, bem como aqueles cujas apreciações estejam suspensas em razão de interposição de recurso com efeito suspensivo ou de decisão judicial.

[Relação de inabilitados](#) [Relação de inidôneos](#) [Emitir certidão negativa](#) [Verificar certidão emitida](#)

A veracidade das informações aqui prestadas podem ser confirmadas no sítio <https://contas.tcu.gov.br/ords/f?p=INIDONEO:VERIFICA>

Código de controle da certidão: T37T250418112703

Atenção: qualquer rasura ou emenda invalidará este documento.

[Fazer download](#)



ART STILO PAPELARIA, LIVRARIA, COMÉRCIO E INFORMÁTICA LTDA - EPP.
CNPJ nº.16.731.837/0001-40

5ª ALTERAÇÃO CONTRATUAL – SAÍDA DE SÓCIO E CONSOLIDAÇÃO.

MARIA APARECIDA BANDEIRA, brasileira, solteiro, empresária, residente e domiciliado a QRSW Quadra 02 Bloco 8 Apto. 204 – Sudoeste- Brasília-DF - CEP 70675228, nascida aos 29 de outubro de 1962, filha de Adahil do Rosário Bandeira e Teresa de Souza Bandeira, portadora da CNH nº. **00217332140**, expedida pela DETRAN – DF aos 22 de janeiro de 1993 e do CPF n.º **291.010.771-04**, e.

EDUARDO DA SILVA, brasileiro, solteiro, empresário, residente e domiciliado a QD 96 LOTE 10 PEROLA II – Águas Lindas-GO - CEP 72910-000, nascido aos 31 de outubro de 1981, natural de Goiânia – GO, filho de Osmario da Silva e Terezinha Maria de Jesus, portador da CNH nº. **02822570477**, expedida pelo DETRAN-DF aos 18/10/2011 e do CPF n.º **946.257.861-34**,

Únicos sócios da Sociedade Empresarial Ltda **ART STILO PAPELARIA, LIVRARIA, COMÉRCIO E INFORMÁTICA LTDA - EPP**, CNPJ **16.731.837/0001-40** situado no **SHCGN CR QUADRA 706/707 BLOCO H LOJA 03, CEP 70.740-738, Asa Norte - Brasília - DF**, registrada nesta JCDF sob o N° **53201828948**, em **20/08/2012**, resolvem alterar e consolidar esta sociedade limitada, que se regerá sob as seguintes cláusulas e condições:

PRIMEIRA: - Retira-se da sociedade **EDUARDO DA SILVA** cedendo e transferindo suas 100.000 (cem mil) quotas, no valor de R\$ 100.000,00 (cem mil reais) a sócia acima qualificada **MARIA APARECIDA BANDEIRA**, encontrando-se neste ato como pago e satisfeito por seus direitos e haveres, por si seus herdeiros e sucessores, dos sócios e da sociedade dando plena e fiel quitação.

SEGUNDA: - O Capital Social é de R\$ 200.000,00 (duzentos mil reais) totalmente integralizados neste ato, em moeda corrente do país, divididos em 200.000 (duzentas mil) cotas no valor de R\$ 1,00 (um real) cada uma, ficando assim subscritas e integralizadas pelos sócios:

- a) **Maria Aparecida Bandeira** possui 200.000,00 (duzentas mil) cotas no total de R\$ 200.000,00 (duzentos mil reais);

Sócio Cotista	%	Cotas	Valor R\$
MARIA APARECIDA BANDEIRA	100	200.000	200.000,00
TOTAL	100	200.000	200.000,00

§ 1.º - A responsabilidade de cada sócio é restrita ao valor de suas cotas, mas todos respondem solidariamente pela integralização do Capital Social.

§ 2.º - O Capital Social encontra-se totalmente integralizado em moeda corrente do país.

§ 3.º - Os sócios não respondem subsidiariamente pelas obrigações sociais, mas todos respondem solidariamente pela integralização do capital social.

§ 4.º - As cotas são indivisíveis em relação à Sociedade

TERCEIRA: A sócia **MARIA APARECIDA BANDEIRA** se compromete no prazo de 180 (cento e oitenta) dias a admitir novo sócio reconstituindo a pluralidade dos sócios conforme artigo 1.033 da lei nº 10.406 de 10 de janeiro de 2002

QUARTA: - Continuam em pleno vigor as demais cláusulas do contrato social que implica ou explicitamente não contrariarem o disposto na presente alteração contratual.



CONSOLIDAÇÃO

PRIMEIRA: - A sociedade tem como denominação social o nome "**ART STILO PAPELARIA, LIVRARIA, COMÉRCIO E INFORMÁTICA LTDA - EPP**", e tem sua sede no **SHCGN CR QUADRA 706/707 BLOCO H LOJA 03, CEP 70.740-738, Asa Norte - Brasília - DF.**

SEGUNDA: - A sociedade usa os objetivos comerciais a exploração do ramo de Comercio varejista de equipamentos de informática e automação em geral, comercio varejista de maquinas, equipamentos, materiais de informática, aparelhos de telefonia celular, artigos de papelaria, material para escritório, telecomunicação, demais artigos do ramo, importação, exportação, comercio e distribuição de filtros, maquinas e equipamentos de uso domestico e pessoal, eletrodoméstico, demais artigos para o lar, artigos para presentes, materiais de escritório, papelaria e material escolar em geral, comercio varejista de aparelhos eletrodomésticos e utilidades para o lar, presente e artigos para decoração, comercio varejista de filtros, saunas, artigos de piscina, produtos cerâmicos, presentes e artigos para decoração, produtos alimentícios em geral e alimentos para fins especiais, cosméticos, produtos de perfumaria e de higiene pessoal em geral, vestuário e artigos esportivos, comercio de moveis para escritório em geral, material de limpeza em geral, ferragens, ferramentas, produtos descartáveis, embalagens, materiais elétricos, hidráulicos e construção, comercialização de fitas personalizadas.

TERCEIRA: - O tempo de duração da sociedade é indeterminado, iniciou suas atividades no dia **03 de agosto de 2012**, podendo abrir filiais ou escritório em qualquer parte do território nacional.

QUARTA: - O Capital Social é de R\$ 200.000,00 (duzentos mil reais) totalmente integralizados neste ato, em moeda corrente do país, divididos em 200.000 (duzentas mil) cotas no valor de R\$ 1,00 (um real) cada uma, ficando assim subscritas e integralizadas pelos sócios:

b) Maria Aparecida Bandeira possui 200.000,00 (duzentas mil) cotas no total de R\$ 200.000,00 (duzentos mil reais);

Sócio Cotista	%	Cotas	Valor R\$
MARIA APARECIDA BANDEIRA	100	200.000	200.000,00
TOTAL	100	200.000	200.000,00

§ 1.º - A responsabilidade de cada sócio é restrita ao valor de suas cotas, mas todos respondem solidariamente pela integralização do Capital Social.

§ 2.º - O Capital Social encontra-se totalmente integralizado em moeda corrente do país.

§ 3.º - Os sócios não respondem subsidiariamente pelas obrigações sociais, mas todos respondem solidariamente pela integralização do capital social.

§ 4.º - As cotas são indivisíveis em relação à Sociedade

QUINTA: - A administração e a representação da Sociedade será exercida pela sócia **MARIA APARECIDA BANDEIRA**, **separadamente independente de caução**, respondendo pela administração e representação ativa e passiva, judicial e extrajudicial da sociedade, tendo poderes para celebrar contratos de qualquer natureza, contrair dívidas, transigir, renunciar, movimentar contas em banco, constituir procuradores, representar a sociedade junto a entidades governamentais, autárquicas e privadas podendo enfim praticar todos os atos indispensáveis à realização dos objetivos da sociedade. Cabendo-lhe, pois, o uso da denominação social, vedado, no entanto, em atividades estranhas ao interesse social ou



assumir obrigações seja em favor de quaisquer cotistas ou de terceiros bem como onerar ou alienar bens imóveis da sociedade sem autorização dos demais sócios.

SEXTA: - Além das obrigações necessárias à realização dos fins sociais, ficam os sócios administradores investidos de poderes para representar a sociedade ativa e passivamente, em juízo ou fora dele, transigir, fazer acordos, contrair obrigações, adquirir e alienar bens móveis e imóveis, celebrar contratos de qualquer natureza, podendo para tanto constituir procuradores com todos os poderes mencionados.

§ Único: - Ficam os administradores vedados de usar a denominação social em negócios estranhos aos fins sociais, tais como, avais, endossos, e semelhantes.

SÉTIMA: - Os sócios poderão de comum acordo e a qualquer tempo, fixar uma retirada mensal pelo exercício da administração, a título de "pro - labore", respeitadas ou inexistindo interesse destes ou do sócio remanescente, o valor de seus haveres será apurado e liquidado com base na situação patrimonial da sociedade à data da resolução verificada em balanço especialmente levantado.

OITAVA: - Em caso de morte, interdição, inabilitação e retirada de qualquer um dos sócios a sociedade não se dissolverá, devendo os sócios remanescentes proceder à realização de um balanço geral na data do evento cujos haveres apurados, serão pagos; ao sócio retirante, interdito inabilitado ou aos herdeiros legais do sócio falecido, da seguinte forma: em trinta e seis parcelas notas promissórias mensais, iguais e sucessivas, acrescida de 0,5% juros ao mês, vencendo a primeira trinta (30) dias após o evento e acordado entre as partes.

§ 1º. - Em caso de recusa ou oposição dos sócios em minoria aos haveres apurados, os outros poderão requerer em juízo a adjudicação mediante depósito.

§ 2º. - Fica, igualmente, acordado que a(o) viúva(o) e o representante dos herdeiros, e somente ele, terão acesso à gestão na sociedade no período indicado nesta cláusula caso manifestem a vontade de permanecer no quadro societário cabendo aos herdeiros ratificar a escolha ou indicar um outro representante na defesa de seus interesses junto à sociedade.

NONA: - O ano social terá início a 01 de janeiro e terminará a 31 de dezembro de cada ano. Ao fim de cada exercício e a ele correspondente serão elaboradas com base na escrituração mercantil da empresa, o balanço patrimonial, as demonstrações dos lucros ou prejuízos acumulados e a demonstração do resultado do exercício. No primeiro quadrimestre seguinte ao término do exercício social, os sócios deliberarão sobre o julgamento das contas e colocação à disposição dos sócios não administradores quando for o caso. Os lucros ou prejuízos apurados em balanço geral, encerrado em 31 de dezembro de cada ano, serão distribuídos ou suportados pelos sócios na proporção de suas respectivas cotas de capital.

§ Único: - Os lucros apurados em balanço, depois de feitas as reservas e previsões legais, serão distribuídos na proporção das cotas que cada sócio possuir ou permanecerão em reservas, a critério do sócio que represente a maioria do Capital Social. Os prejuízos deverão ficar em suspensos para amortização futura.

DÉCIMA: - Os sócios não poderão ceder ou transferir no todo ou em parte suas cotas de capital, sem o expreso consentimento dos outros sócios, os quais terão direito de preferência na aquisição.

DÉCIMA PRIMEIRA: - Em caso de extinção da sociedade, o patrimônio social, após a liquidação de todo o passivo, será distribuído ou suportado pelos sócios na proporção de suas respectivas cotas de capital.

DÉCIMA SEGUNDA: - O administrador declara, sob as penas da lei que não estão impedidos de exercerem administração da sociedade, por lei especial ou em virtude de condenação criminal ou por se encontrarem sob os efeitos dela, a pena que vede, ainda que temporariamente o acesso a cargos públicos ou por crime falimentar, de prevaricação, peita ou suborno, concussão, peculato ou contra a economia popular, contra o sistema financeiro nacional, contra normas de defesa da concorrência, contra as relações de consumo, fé pública ou a propriedade.



A handwritten signature in blue ink is located at the bottom right of the page.

DÉCIMA TERCEIRA: - Fica eleito o foro do Distrito Federal para dirimir as dúvidas por ventura existentes no presente instrumento, prevalecendo sobre qualquer outro por mais privilegiado que seja.

E, por estarem assim justos e contratados, assinam o presente instrumento em 04 (quatro) vias de igual forma e teor.



Brasília - DF, 18 de março de 2015.

MARIA APARECIDA BANDEIRA

4º OFÍCIO DE NOTAS DO DF

EDUARDO DA SILVA

4º OFÍCIO DE NOTAS DO DF

 **JUNTA COMERCIAL DO DISTRITO FEDERAL**
CERTIFICO O REGISTRO EM: 14/04/2015 SOB N.: 20150266529
Protocolo: 15/026652-9, DE 09/04/2015
Empresa: 53 2 0182894-8
ART STILO PAPELARIA, LIVRARIA,
COMERCIO E INFORMÁTICA LTDA EPP

GISELA SIMIEMA CESCHIN
PRESIDENTE

4º OFÍCIO DE NOTAS DE BRASÍLIA
W/3 NORTE RD. 504 - ED. MARIANA-TERREO
BRASÍLIA-DF - FONE: (0XX61)3326-5234

RECONHEÇO e dou fe por AUTENTICIDADE
a(s) firma(s) de:
[0573486]-EDUARDO DA SILVA.....
[0161595]-MARIA APARECIDA BANDEIRA.....

Em testemunho da verdade.
BRASÍLIA, 01 de Abril de 2015
Selo: TJDF20150090420873KYNH e
TJDF20150090420874EEBW
Disponível no site www.tjdft.jus.br

010-LEONIDAS FABIANO RODRIGUES CRUZ
ESCREVENTE AUTORIZADO
HADS hora da impressão: 12:32:09

Leônidas Fabiano
4º Ofício de Notas de Brasília
Escrevente Autorizado

4º OFÍCIO DE NOTAS DO DF
Documento contendo 4 página(s)
referente: 5ª alteração
contratual



ART STILO PAPELARIA, LIVRARIA, COMÉRCIO E INFORMÁTICA LTDA - EPP
CNPJ Nº.16.731.837/0001-40

6ª ALTERAÇÃO CONTRATUAL – TRANSFORMAÇÃO EM EIRELI

MARIA APARECIDA BANDEIRA, brasileira, solteira, empresária, residente e domiciliado a QRSW Quadra 02 Bloco 8 Apto. 204 – Sudoeste- Brasília-DF - CEP 70675-228, nascida aos 29 de outubro de 1962, filha de Adahil do Rosário Bandeira e Teresa de Souza Bandeira, portadora da CNH nº. **00217332140**, expedida pela DETRAN – DF aos 22 de janeiro de 1993 e do CPF nº. **291.010.771-04** única sócia da Sociedade Empresarial Ltda. **ART STILO PAPELARIA, LIVRARIA, COMÉRCIO E INFORMÁTICA LTDA EPP**, CNPJ nº **16.731.837/0001-40**, com contrato social arquivado na JCDF sob nº. **53201828948**, em 20/08/2012, situado no **SHCGN CR QUADRA 706/707 BLOCO H LOJA 03, CEP 70.740-738, Asa Norte - Brasília – DF**, resolve transformar a Sociedade Limitada em **EMPRESA INDIVIDUAL DE RESPONSABILIDADE LTDA - EIRELI**, a qual se regerá, doravante, pelo presente **ATO CONSTITUTIVO**:

CLÁUSULA 1ª: - Fica transformada esta Sociedade Limitada em Empresa Individual de Responsabilidade Limitada - EIRELI, passando a denominação social a ser **ART STILO PAPELARIA, LIVRARIA, COMÉRCIO E INFORMÁTICA EIRELI EPP**, com sub-rogação de todos os direitos e obrigações pertinentes.

CLÁUSULA 2ª A empresa tem sua sede a **SHCGN CR QUADRA 706/707 BLOCO H LOJA 03, CEP 70.740-738, Asa Norte - Brasília – DF**, podendo, a qualquer tempo, a critério do seu titular, abrir ou fechar filiais em qualquer parte do território nacional.

CLÁUSULA 3ª: O Capital Social que é de R\$ 200.000,00 (duzentos mil reais), totalmente integralizado em moeda corrente do país em cota única ficando assim subscrita e integralizada pelo sócio:

- a) **Maria Aparecida Bandeira** possui 200.000 (duzentas mil) quotas, no valor de R\$ 200.000,00 (duzentos mil reais)

CLÁUSULA 4ª: - A empresa tem como objetivo comercial: Comercio varejista de equipamentos de informática e automação em geral, comercio varejista de maquinas, equipamentos, materiais de informática, aparelhos de telefonia celular, artigos de papelaria, material para escritório, telecomunicação, demais artigos do ramo, importação, exportação, comercio e distribuição de filtros, maquinas e equipamentos de uso domestico e pessoal, eletrodomestico, demais artigos para o lar, artigos para presentes, materiais de escritório, papelaria e material escolar em geral, comercio varejista de aparelhos eletrodomesticos e utilidades para o lar, presente e artigos para decoração, comercio varejista de filtros, saunas, artigos de piscina, produtos cerâmicos, presentes e artigos para decoração, produtos alimentícios em geral e alimentos para fins especiais, cosméticos, produtos de perfumaria e de higiene pessoal em geral, vestuário e artigos esportivos, comercio de moveis para escritório em geral, material de limpeza em geral, ferragens, ferramentas, produtos descartáveis, embalagens, materiais elétricos, hidráulicos e construção, comercialização de fitas personalizadas.

CLÁUSULA 5ª O tempo de duração da sociedade e por tempo indeterminado e iniciou suas atividades no dia **03 de agosto de 2012**, podendo abrir filiais ou escritório em qualquer parte do território nacional.

CLÁUSULA 6ª: - A administração e a representação da empresa será exercida por seu titular **Maria Aparecida Bandeira**, respondendo pela administração e representação ativa e passiva, judicial e extrajudicial da sociedade, tendo poderes para celebrar contratos de qualquer natureza, contrair dívidas, transigir, renunciar, movimentar contas em banco, constituir procuradores, representar a sociedade junto a entidades governamentais, autárquicas e privadas podendo enfim praticar todos os atos indispensáveis à realização dos objetivos da sociedade. Cabendo-lhe, pois, o uso da denominação social, vedado, no entanto, em



atividades estranhas ao interesse social ou assumir obrigações seja em favor de terceiros, podendo para tanto constituir procuradores com todos os poderes mencionados.

CLÁUSULA 7ª: - Ao término de cada exercício social, em 31 de dezembro, o titular procederá à elaboração do inventário, do balanço patrimonial e do balanço de resultado econômico, cabendo-lhe os lucros ou perdas apuradas.

CLÁUSULA 8ª: - Declara o titular da EIRELI, para os devidos fins e efeitos de direito, que no mesmo não participa de nenhuma outra sociedade, pessoa jurídica dessa modalidade.

CLÁUSULA 9ª: - A responsabilidade do titular é limitada ao capital integralizado da empresa que será regida pelo regime jurídico da empresa Limitada e supletivamente pela Lei da Sociedade Anônima.

CLÁUSULA 10ª: - Poderá o titular fixar uma retirada mensal, a título de pró-labore, observada disposição regulamentares pertinentes.

CLÁUSULA 11ª: - O titular declara, sob as penas da lei que não está impedido, por lei especial, e nem condenado ou que se encontra sob os efeitos de condenação, que proíba de exercer administração desta EIRELI, por lei especial ou em virtude de condenação criminal ou por se encontrarem sob os efeitos dela, a pena que vede, ainda que temporariamente o acesso a cargos públicos ou por crime falimentar, de prevaricação, peita ou suborno, concussão, peculato ou contra a economia popular, contra o sistema financeiro nacional, contra normas de defesa da concorrência, contra as relações de consumo, fé pública ou a propriedade.

CLÁUSULA 12ª: - Fica eleito o foro do Distrito Federal para dirimir as dúvidas por ventura existentes no presente instrumento, prevalecendo sobre qualquer outro por mais privilegiado que seja.

O instrumento de Contrato de EIRELI será assinado em 04 (quatro) vias de igual forma e teor.

Brasília - DF, 09 de outubro de 2015.

MARIA APARECIDA BANDEIRA



40. Ofício de Notas de Brasília-DF
Escritório Autorizado



ART STILO PAPELARIA, LIVRARIA, COMÉRCIO E INFORMÁTICA LTDA

SHCGN CR Quadra 706/707 Bloco H Loja 03 – ASA NORTE – BRASÍLIA – DF CEP: 70.740-738
CNPJ: 16.731.837/0001-40 CF/DF : 07.619.684/001-55 email: artstilopapelaria@gmail.com
LICITAÇÃO: 61 33492158 LOJA: 61 33472046 FAX: 61 34477221 CELULAR: 61 99720274
BB – Banco do Brasil Agência 2727-8 Conta Corrente 98903-7

Brasília – DF, 18 de Abril de 2018.

A

Agência Nacional de Transportes Aquaviários - ANTAQ

Ref.: Pregão Eletrônico nº 02/2018

Abertura: 18/04/2018 às 09:00hs

DECLARAÇÃO DE ELABORAÇÃO INDEPENDENTE DE PROPOSTA

A ART STILO PAPELARIA, LIVRARIA, COMÉRCIO E INFORMÁTICA LTDA - EPP, inscrita no CNPJ nº 16.731.837/0001-40- sediada no SHCGN CR Quadra 706/707 Bloco H Loja 03 – ASA NORTE, BRASÍLIA-DF. por intermédio de seu representante legal, MARIA APARECIDA BANDEIRA, portador(a) da carteira de identidade nº: 1.560.051 SSP/DF e do CPF: 291.010.771-04, para fins do disposto no Edital em referência, declara, sob penas da Lei, em especial o Art. 299 do Código Penal Brasileiro que:

- a) a proposta foi elaborada de maneira independente e que o conteúdo da referida proposta não foi, no todo ou em parte, direta ou indiretamente, informado a, discutido com ou recebido de qualquer participante potencial ou de fato do Pregão acima mencionado, por qualquer meio ou por qualquer pessoa;
- b) a intenção de apresentar a proposta apresentada não foi informada, discutida com ou recebida de qualquer outro participante potencial ou de fato da licitação em epígrafe, por qualquer meio ou por qualquer pessoa;
- c) que não tentou, por qualquer meio ou por qualquer pessoa, influir na decisão de qualquer outro participante potencial ou de fato do pleito em referência, quanto a participação ou não da referida licitação;
- d) que o conteúdo de nossa proposta apresentada nesta licitação não será, no todo ou em parte, direta ou indiretamente, comunicado ou discutido com qualquer outro participante, potencial ou de fato, antes da adjudicação do objeto da referida licitação;
- e) que o conteúdo da proposta apresentada não foi, no todo ou em parte direta ou indiretamente, informado a, discutido com ou recebido de qualquer integrante desta Administração, antes da abertura oficial das propostas;
- f) que está plenamente ciente do teor e da extensão desta declaração e que detém plenos poderes e informações para firmá-la.



Maria Aparecida Bandeira
RG. nº : 1.560.051 SSP/DF
CPF : 291.010.771-04

ART STILO PAPELARIA, LIVRARIA, COMÉRCIO E INFORMÁTICA LTDA

SHCGN CR Quadra 706/707 Bloco H Loja 03 – ASA NORTE – BRASÍLIA – DF CEP: 70.740-738

CNPJ: 16.731.837/0001-40 CF/DF : 07.619.684/001-55 email: artstilopapelaria@gmail.com

LICITAÇÃO: 61 33492158 LOJA: 61 33472046 FAX: 61 34477221 CELULAR: 61 99720274

BB – Banco do Brasil Agência 2727-8 Conta Corrente 98903-7

Brasília – DF, 18 de Abril de 2018.

A

Agência Nacional de Transportes Aquaviários - ANTAQ

Ref.: Pregão Eletrônico nº 02/2018

Abertura: 18/04/2018 às 09:00hs

DECLARAÇÕES

Declaração de Ciência e Compromisso:

Declaramos, de acordo com a legislação vigente, manifesto ciência e concordância de todas as cláusulas e, estou de pleno acordo, e que a nossa empresa cumprirá o estabelecido, no Instrumento Licitatório.

Declaração do Termo de Referência:

Declaramos que atenderemos a todos os dispositivos constantes do Termo de Referência, Anexo I do Edital de Pregão Eletrônico nº 02/2018.

Declaração da Proposta:

Declaramos, que nos preços cotados estão incluídas todas as despesas relativas a entrega dos produtos bem como de todos os tributos e encargos de qualquer natureza que, direta ou indiretamente, incidam sobre o valor do eventual fornecimento.

Declaração de Preço:

Declaramos de que os preços propostos serão fixos e irrevogáveis.

Declaração de Garantia:

Declaramos que oferecemos garantia de qualidade e substituição dos produtos pelo período de 12 (DOZE) meses, conforme especificações técnicas definidas no termo de referência/projeto básico, em anexo ao edital do Pregão Eletrônico nº 20/2014 – Embrapa SCT.

Declaração de Inexistência de Fatos Supervenientes:

Declaramos, na forma do Parágrafo 2º do art. 32 da Lei nº 8.666/1993, que, até a presente data, inexistem fatos impeditivos para habilitação no presente processo licitatório, e que estamos cientes da obrigatoriedade de declarar ocorrências posteriores. Não estamos em processo de falência ou concordata, e inexistem fatos supervenientes impeditivos da habilitação, estando ciente da obrigatoriedade de declarar ocorrências posteriores, na forma do inciso IV, do item 7.1. da IN MARE Nº 05/95.

Declaração de Habilitação:

Declaramos, na forma do inciso VII, Artigo 4º, da Lei nº 10.520, de 17 de junho de 2002, cumprir plenamente os requisitos de habilitação exigidos no Edital da presente licitação.

Declaração Relativa ao Trabalho de Menores:

Declaramos, para fins do disposto no inc. V do art. 27 da Lei nº 8.666, de 21 de junho de 1993, acrescido pela Lei nº 9.854, de 27 de outubro de 1999, que não emprega menor de

ART STILO PAPELARIA, LIVRARIA, COMÉRCIO E INFORMÁTICA LTDA

SHCGN CR Quadra 706/707 Bloco H Loja 03 – ASA NORTE – BRASÍLIA – DF CEP: 70.740-738

CNPJ: 16.731.837/0001-40 CF/DF : 07.619.684/001-55 email: artstilopapelaria@gmail.com

LICITAÇÃO: 61 33492158 LOJA: 61 33472046 FAX: 61 34477221 CELULAR: 61 99720274

BB – Banco do Brasil Agência 2727-8 Conta Corrente 98903-7

dezoito anos em trabalho noturno, perigoso ou insalubre e não emprega menor de dezesseis anos, bem como não tem menores de 14 anos, salvo na condição de aprendiz.

Declaração de Crimes Ambientais

Declaramos, sob as penas da Lei, que não estamos sob pena de interdição temporária de direitos, de que trata o art. 10 da Lei nº 9605 de 12 de fevereiro de 1998.

Declaração de Qualificação como Empresa de Pequeno Porte:

Declaramos que cumprimos os requisitos legais para a qualificação como empresa de pequeno porte nas condições do Estatuto Nacional da Microempresa e da Empresa de Pequeno Porte, instituído pela Lei Complementar nº 123, de 14 de dezembro de 2006, em especial quanto ao seu art. 3º, e que está apta a usufruir o tratamento favorecido estabelecido nessa Lei Complementar e no Decreto nº 6.204, de 05.09.2007.

Declaramos ainda, que nossa empresa está excluída das vedações constantes do parágrafo 4º do Artigo 3º da Lei Complementar nº 123, de 14.12.2006, e que se compromete a promover a regularização de eventuais defeitos ou restrições existentes na documentação exigida para efeito de regularidade fiscal, caso seja declarada vencedora do certame.

Declaração do Decreto nº 7.203/2010:

Em conformidade com o disposto no artigo 3º, Parágrafo 3º, do Decreto nº 7.203, de 4 de junho de 2010, que os administradores ou sócios com poder de direção, desta empresa não são cônjuges, companheiros ou parentes em linha reta ou colateral, por consanguinidade ou afinidade, até o terceiro grau, de detentor de cargo em comissão ou função de confiança que atue na área responsável pela demanda ou contratação ou de autoridade a ele hierarquicamente superior no âmbito desta Administração.

Declaração da Lei nº 9.605/98:

Declaramos, na forma do art. 10 da Lei nº 9.605, de 12/02/98, não estarmos sob pena de interdição temporária de direitos de licitar com a Administração Pública.

Declaração – Informações da Empresa

Declaramos para os devidos fins que a Empresa Art Stilo Papelaria, disponibiliza atendimento em dias úteis (segunda-feira a sexta-feira), em horário comercial (08:00 às 18:00 horas) no endereço : SHCGN CR Quadra 706/707 Bloco H Loja 03 – ASA NORTE – BRASÍLIA – DF Telefone : (61) 3347-2046 / Fax : 3447-7221 / E-mail : artstilopapelaria@gmail.com.



Maria Aparecida Bandeira
RG. nº : 1.560.051 SSP/DF
CPF : 291.010.771-04



MINISTÉRIO DA INTEGRAÇÃO NACIONAL
SECRETARIA-EXECUTIVA
DEPARTAMENTO DE GESTÃO INTERNA
SGAN 906, Módulo "F", Bloco "A", Sala – 19, Asa Norte,
Brasília-DF / CEP: 70.790-060
Tel: (61) – 3414-5916

ATESTADO DE CAPACIDADE TÉCNICA N.º 10/2013

O **MINISTÉRIO DA INTEGRAÇÃO NACIONAL** atesta para os devidos fins, que a empresa **ART STILO PAPELARIA LIVRARIA COMÉRCIO E INFORMÁTICA LTDA**, inscrita no CNPJ nº 16.731.837/0001-40, com sede no endereço: SHCGN CR Quadra 716 Bloco C Loja 06 Parte Subsolo – Asa Norte – Brasília - DF forneceu ao Ministério da Integração Nacional os itens abaixo relacionados conforme Nota de Empenho nº 2012NE801027 e Nota Fiscal nº 221.

Descrição	Unidade	Quantidade
Apagador quadro magnético, comprimento 15xm marca Japan	Un	50
Bule em aço para café em material inoxidável, cap. 450ml. Marca Polinox	Un	40
Dispensador aplic. Bloco papel recado, pop-up, cor preta. Marca 3M	Cx	200
Espiral encadernação, plástico 330mm, cor preta. Marca teckline	PCT	10
Fita adesiva embalagem comprimento 50m, largura 50mm, para empacotamento. Marca 3M	RI	200
Fita isolante elétrica, material PVC, c/adesivo, cor preta. Marca Adere	RI	50
Fita adesiva material silicone, dupla face, 19mmx2m. Marca 3M	RI	50
Grampeador tratamento superficial cromado, material metal, capacidade p/ 50 folhas. Marca Adeck	Un	350
Clipe tratamento superficial cromado, tamanho 1, trançado. Marca ACC	Cx	100
Livro ata, material papel sulfite, 200 folhas. Marca Tilibra	Un	100
Livro protocolo numerado, cd, c/100 folhas. Marca Tilibra	Un	150
Marcador pagina, cor colorido, 11,9mm x 43,2mm, removível. Marca 3M	Un	200
Pasta arquivo, PVC, 250mmx335mmx20mm, fume, aba e elástico. Marca ACP	Un	300
Pasta arquivo, PVC, 250mmx335mmx40mm, fume, aba e elástico. Marca ACP	Un	300
Pasta arquivo, PVC, cristal, sem lombada, c/aba elástica. Marca ACP	Un	300
Pasta sanfonada em plástico de polipropileno, no formato ofício, com 12 divisórias, medindo 385mmx250mm, com 15 micras, na	Un	80

8

cor transparente. Marca ACP		
Marcador pagina, cor verde 25mmx43mm. Marca 3M	Un	200
Marcador pagina, cor vermelha, 25mmx43mm. Marca 3M	PC	200
Marcador pagina, cor diversos, 25mmx43mm. Marca 3M	PC	200

Ratifico que a empresa citada cumpriu integralmente com suas obrigações, oferecendo material de boa qualidade para consumo deste Ministério, nada havendo o que a desabone até a presente data.

Atenciosamente,

Em 27 de maio de 2013.

Paulo Sérgio Bomfim

PAULO SÉRGIO BOMFIM
Diretor do Departamento de Gestão Interna

BALANÇO PATRIMONIAL - 2016

Nome : ART STILO PAPELARIA, LIVRARIA, COMERCIO E INFORMATICA EIRELI EPP
CNPJ : 16.731.837/0001-40
NIRE : 53600119541
Folha : 1

31/12/2016

ATIVO

1.937.245,85

ATIVO CIRCULANTE

1.872.505,55

Disponibilidades	303.079,94
Caixa	10.682,16
Bancos	29.181,40
Aplicações Financeiras de Liquidez Imediata	16.178,42
Cartões de Cred/Debitos	247.037,96
Créditos	116.354,70
Duplicatas a Receber	116.354,70
Estoques	800.976,24
Mercadorias, Produtos e Insumos	800.976,24
Outros Créditos	652.094,67
Adiantamentos a Terceiros	639.773,54
Adiantamento a Fornecedores	12.321,13

ATIVO NÃO-CIRCULANTE

64.740,30

Ativo Realizável a Longo Prazo	10.742,66
Consórcio de Veículos	10.742,66
Imobilizado	53.997,64
Instalações	1.570,00
Máquinas, Equipamentos e Ferramentas	2.169,13
Móveis e Utensílios	2.679,00
Veículos	47.705,83
(-) Depreciações Acumuladas	(126,32)

BALANÇO PATRIMONIAL - 2016

Nome : ART STILO PAPELARIA,LIVRARIA.COMERCIO E INFORMATICA EIRELI EPP
CNPJ : 16.731.837/0001-40
NIRE : 53600119541
Folha : 2

31/12/2016

PASSIVO

1.937.245,85

PASSIVO CIRCULANTE

745.977,53

Fornecedores	328.263,04
Fornecedores	328.263,04
Obrigações Trabalhistas	4.215,81
Pró-Labore a Pagar	4.215,81
Obrigações Fiscais	16.306,58
Impostos e Contribuições a Recolher	16.306,58
Obrigações Sociais	7.213,65
INSS a Recolher	5.839,20
FGTS a Recolher	1.192,43
Contribuição Sindical a Recolher	182,02
Empréstimos e Financiamentos a Curto Prazo	389.978,45
Empréstimos e Financiamentos a Curto Prazo	389.978,45

PATRIMÔNIO LÍQUIDO

1.191.268,32

Capital Social	200.000,00
Capital Social	200.000,00
Reservas de Lucros	991.268,32
Reservas de Lucros	991.268,32

Reconhecemos a exatidão do presente Balanço Patrimonial, apresentando um total de R\$ 1.937.245,85 (um milhão, novecentos e trinta e sete mil, duzentos e quarenta e cinco reais, oitenta e cinco centavos), estando de acordo com os documentos entregues à contabilidade pela empresa/entidade, a qual se responsabiliza pela exatidão, veracidade e idoneidade dos documentos. Ressalva-se que a responsabilidade do profissional fica restrita apenas ao aspecto técnico, uma vez que operou com elementos, dados e comprovantes fornecidos pela empresa/entidade.

BRASILIA-DF, 31 de Dezembro de 2016

MARIA APARECIDA BANDEIRA
205 - Administrador - CPF 291.010.771-04

LEANDRO ROSA ASSUNÇÃO
CONTADOR - CPF 585.424.341-53 - CRC DF-18152/O



ELY ASSUNÇÃO

DEMONSTRAÇÃO DO RESULTADO - 2016

Nome : ART STILO PAPELARIA, LIVRARIA, COMERCIO E INFORMATICA EIRELI EPP
CNPJ : 16.731.837/0001-40
NIRE : 53600119541
Folha : 1

	31/12/2016
(+) RECEITA OPERACIONAL BRUTA	2.060.618,10
Receitas de Mercadorias Vendidas	2.060.618,10
Vendas a Vista	2.060.618,10
(-) DEDUÇÕES DA RECEITA OPERACIONAL BRUTA	(295.837,47)
Devoluções e Cancelamentos	(96.299,45)
Devoluções e Cancelamentos	(96.299,45)
Impostos e Contribuições sobre Receita Operacional	(199.538,02)
Simplex Nacional	(199.538,02)
(=) RECEITA OPERACIONAL LÍQUIDA	1.764.780,63
(-) CUSTO DOS PRODUTOS OU MERCADORIAS VENDIDAS E SERVIÇOS PRESTADOS	(772.730,72)
Custos das Mercadorias Vendidas	(772.730,72)
Estoque Inicial	(572.125,89)
Compras à Vista	(2.859,83)
Compras à Prazo	(998.981,43)
(-) Estoque Final	800.976,24
(-) Devolução de Compras	260,19
PROJETO DE CRIAÇÃO INDEPENDENTE	0,00
(=) LUCRO OPERACIONAL BRUTO	992.049,91
(-) DESPESA OPERACIONAL	(590.757,59)
Despesas Administrativas	(378.551,95)
Despesas Administrativas	(166.524,19)
Despesas com Pessoal	(137.760,61)
Pro-Labore	(62.277,84)
Encargos Sociais	(11.989,31)
Despesas Financeiras	(177.712,63)
Despesas Financeiras	(177.712,63)
Outras Despesas Operacionais	(43.926,93)
Despesas Tributárias	(43.926,93)
Receitas Financeiras	3.145,87
Receitas Financeiras	3.145,87
Outras Receitas Operacionais	6.288,05
Outras Receitas Operacionais	6.288,05
(=) LUCRO OPERACIONAL LÍQUIDO	401.292,32
(+/-) OUTRAS RECEITAS E OUTRAS DESPESAS	0,00
(=) LUCRO ANTES DAS PROVISÕES PARA CSLL E IR	401.292,32
(-) PROVISÕES PARA CSLL E IR	0,00
(=) LUCRO ANTES DAS PARTICIPAÇÕES	401.292,32
(-) PARTICIPAÇÕES	0,00
(=) LUCRO LÍQUIDO DO PERÍODO	401.292,32

DEMONSTRAÇÃO DO RESULTADO - 2016

Nome : ART STILO PAPELARIA, LIVRARIA, COMERCIO E INFORMATICA EIRELI EPP

CNPJ : 16.731.837/0001-40

NIRE : 53600119541

Folha : 2

Reconhecemos a exatidão da presente Demonstração do Resultado, apresentando um lucro de R\$ 401.292,32 (quatrocentos e um mil, duzentos e noventa e dois reais, trinta e dois centavos), estando de acordo com os documentos entregues à contabilidade pela empresa/entidade, a qual se responsabiliza pela exatidão, veracidade e idoneidade dos documentos. Ressalva-se que a responsabilidade do profissional fica restrita apenas ao aspecto técnico, uma vez que operou com elementos, dados e comprovantes fornecidos pela empresa/entidade.

BRASILIA-DF, 31 de Dezembro de 2016



MARIA APARECIDA BANDEIRA
205 - Administrador - CPF 291.010.771-04

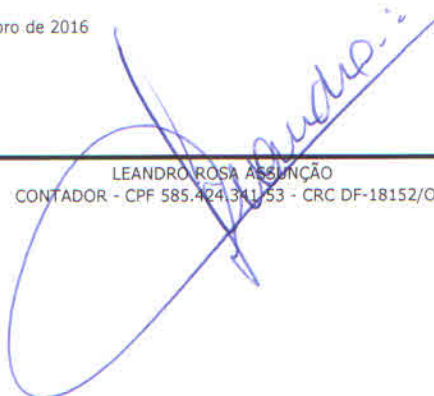

LEANDRO ROSA ASSUNÇÃO
CONTADOR - CPF 585.424.341-53 - CRC DF-18152/O

ANÁLISE ECONÔMICO-FINANCEIRA - 2016

Nome : ART STILO PAPELARIA, LIVRARIA.COMERCIO E INFORMATICA EIRELI EPP

CNPJ : 16.731.837/0001-40

NIRE : 53600119541

Folha : 1

ÍNDICES DE ESTRUTURA DE CAPITAL

1 - Grau de Endividamento

$$\begin{array}{lcl} 1.1 \text{ Passivo Circulante + Passivo Não-} & 745.977,53 & \\ \text{Circulante (Obrigações a LP)} & \text{---} & \\ 1.2 \text{ Patrimônio Líquido} & 1.191.268,32 & = 0,63 \end{array}$$

Interpretação : Quanto menor, melhor. O capital de terceiros equivale a 62,62 % do capital próprio.

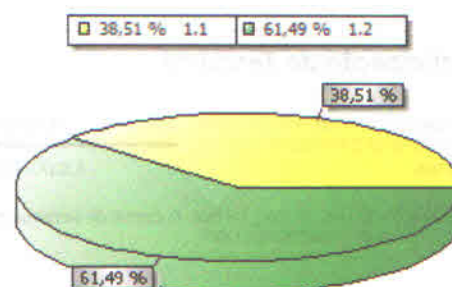

2 - Composição de Endividamento

$$\begin{array}{lcl} 2.1 \text{ Passivo Circulante} & 745.977,53 & \\ & \text{---} & \\ 2.2 \text{ Passivo Circulante + Passivo Não-} & 745.977,53 & \\ \text{Circulante (Obrigações a LP)} & & = 1,00 \end{array}$$

Interpretação : Quanto menor, melhor. As obrigações a curto prazo representam 100,00 % das obrigações totais.

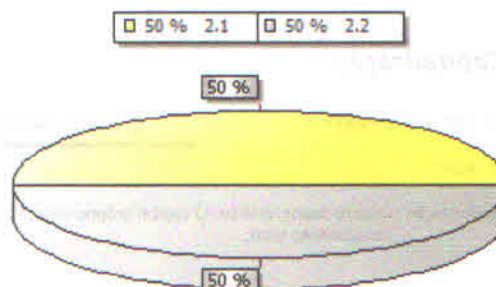

3 - Solvência Geral

$$\begin{array}{lcl} 3.1 \text{ Ativo} & 1.937.245,85 & \\ & \text{---} & \\ 3.2 \text{ Passivo Circulante + Passivo Não-} & 745.977,53 & \\ \text{Circulante (Obrigações a LP)} & & = 2,60 \end{array}$$

Interpretação : Quanto maior, melhor. O investimento total equivale a 259,69 % do capital de terceiros.

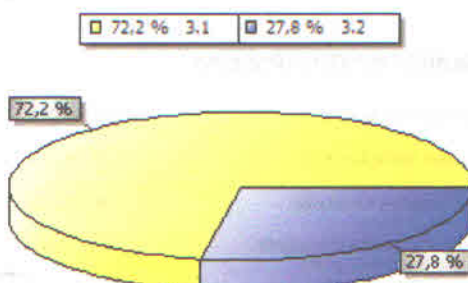

ANÁLISE ECONÔMICO-FINANCEIRA - 2016

Nome : AR1 STILC PAPELARIA, LIVRARIA, COMERCIO E INFORMATICA EIRELI EPP
CNPJ : 16.731.837/0001-40
NIRE : 53500119541
Folha : 2

ÍNDICES DE ESTRUTURA DE CAPITAL

4 - Participação de Terceiros

4.1 Passivo Circulante + Passivo Não-Circulante (Obrigações a LP)	745.977,53	
4.2 Ativo	1.937.245,85	= 0,39

Interpretação : Quanto menor, melhor. O capital de terceiros representa 38,51 % do investimento total.

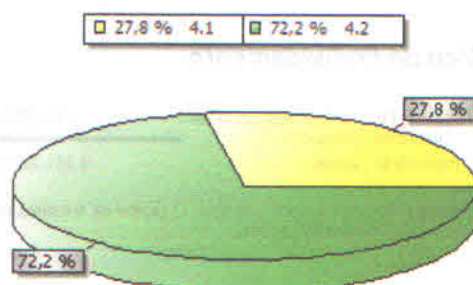

5 - Capitalização

5.1 Patrimônio Líquido	1.191.268,32	
5.2 Ativo	1.937.245,85	= 0,61

Interpretação : Quanto maior, melhor. O capital próprio equivale a 61,49 % do investimento total.

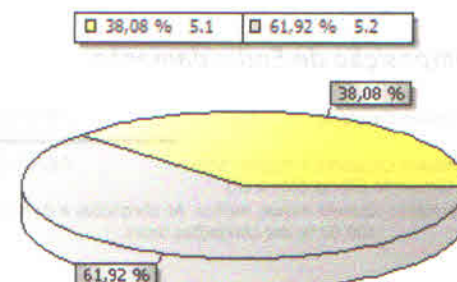

6 - Capital de Giro Próprio

6.1 Ativo Circulante	1.872.505,55	
6.2 Ativo Realizável a LP	10.742,66	1.883.248,21
6.3 (-) Passivo Circulante	745.977,53	
6.4 (-) Passivo Não-Circulante (Obrigações a LP)	0,00	745.977,53
6.5 (=) Capital de Giro Próprio		1.137.270,68

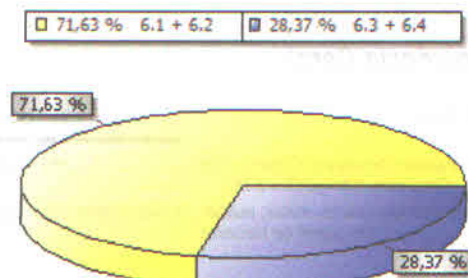

ANÁLISE ECONÔMICO-FINANCEIRA - 2016

Nome : ART STILO PAPELARIA, LIVRARIA.COMERCIO E INFORMATICA EIRELI EPP
CNPJ : 16.731.837/0001-40
NIRE : 53600119541
Folha : 3

ÍNDICES DE ESTRUTURA DE CAPITAL

7 - Imobilização do Patrimônio Líquido

7.1 Ativo Não-Circulante (exceto Ativo Realizável a LP)	53.997,64	
7.2 Patrimônio Líquido	1.191.268,32	= 0,05

Interpretação : Quanto menor, melhor. A imobilização representa 4,53 % do capital próprio.

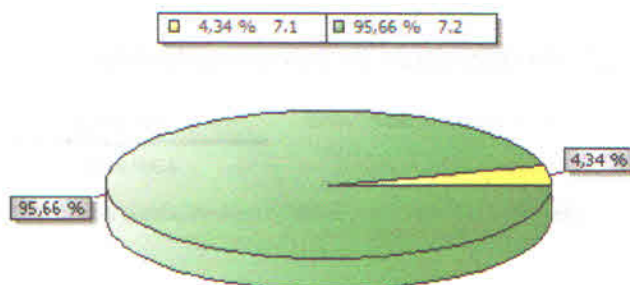

8 - Imobilização dos Recursos Não Correntes

8.1 Ativo Não-Circulante (exceto Ativo Realizável a LP)	53.997,64	
8.2 Patrimônio Líquido + Passivo Não-Circulante (Obrigações a LP)	1.191.268,32	= 0,05

Interpretação : Quanto menor, melhor. 4,53 % dos recursos não correntes foram destinados à imobilização.

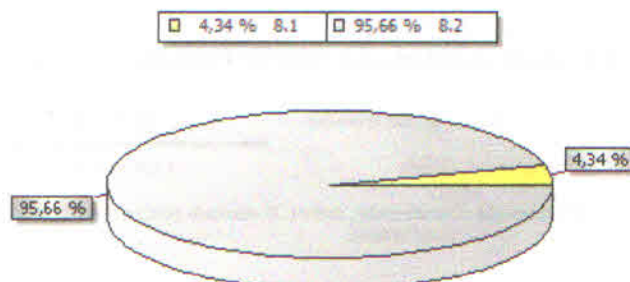

9 - Imobilização do Investimento Total

9.1 Ativo Não-Circulante (exceto Ativo Realizável a LP)	53.997,64	
9.2 Ativo	1.937.245,85	= 0,03

Interpretação : Quanto menor, melhor. A imobilização representa 2,79 % do investimento total.

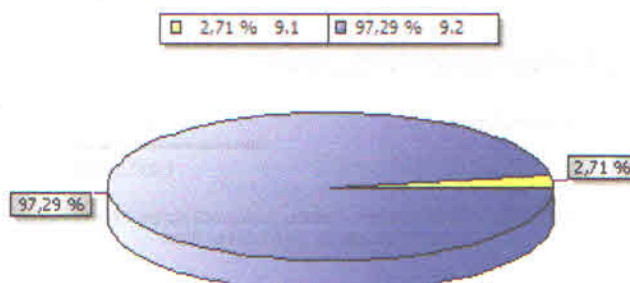

ANÁLISE ECONÔMICO-FINANCEIRA - 2016

Nome : ART STI : PAPELARIA, LIVRARIA, COMERCIO E INFORMATICA EIRELI EPP
CNPJ : 16.731.837/0001-40
NIRE : 53500119541
Folha : 4

ÍNDICES DE RENTABILIDADE

10 - Rentabilidade do Investimento Total

10.1 Resultado Antes das Provisões $\frac{401.292,32}{1.937.245,85} = 0,21$
10.2 Ativo

Interpretação : Quanto maior, melhor. O resultado positivo é de 20,71 % do investimento total.

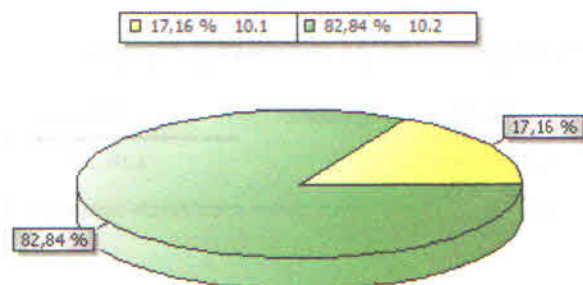

11 - Rentabilidade do Capital Próprio

11.1 Resultado Antes das Provisões $\frac{401.292,32}{1.191.268,32} = 0,34$
11.2 Patrimônio Líquido

Interpretação : Quanto maior, melhor. O resultado positivo é de 33,69 % do capital próprio.

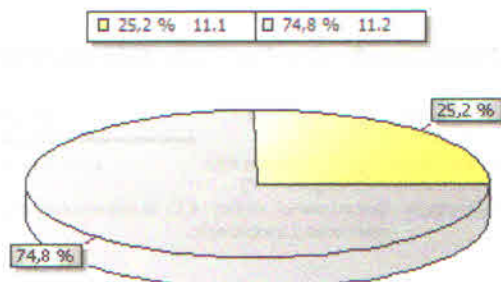

12 - Rentabilidade do Ativo

12.1 Lucro Líquido $\frac{401.292,32}{1.937.245,85} = 0,21$
12.2 Ativo

Interpretação : Quanto maior, melhor. A empresa obtém R\$ 20,71 de lucro para cada R\$ 100,00 de investimento total.

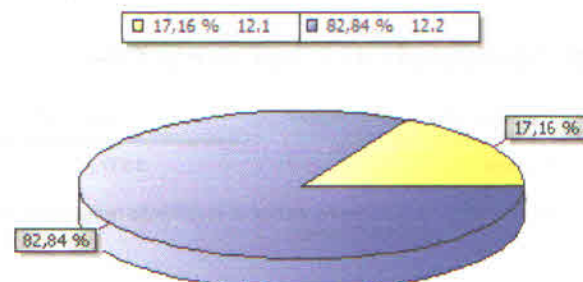

ANÁLISE ECONÔMICO-FINANCEIRA - 2016

Nome : ART STILO PAPELARIA,LIVRARIA.COMERCIO E INFORMATICA EIRELI EPP
CNPJ : 16.731.837/0001-40
NIRE : 53600119541
Folha : 5

ÍNDICES DE RENTABILIDADE

13 - Rentabilidade do Patrimônio Líquido

$$\frac{13.1 \text{ Lucro Líquido } 401.292,32}{13.2 \text{ Patrimônio Líquido Médio } 1.148.873,27} = 0,35$$

Interpretação : Quanto maior, melhor. A empresa obtém R\$ 34,93 de lucro para cada R\$ 100,00 de capital próprio investido, em média.

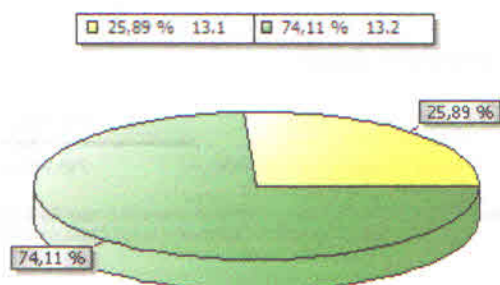

14 - Giro do Ativo

$$\frac{14.1 \text{ Vendas Líquidas } 1.764.780,63}{14.2 \text{ Ativo } 1.937.245,85} = 0,91$$

Interpretação : Quanto maior, melhor. A empresa vendeu R\$ 0,91 para cada R\$ 1,00 de investimento total.

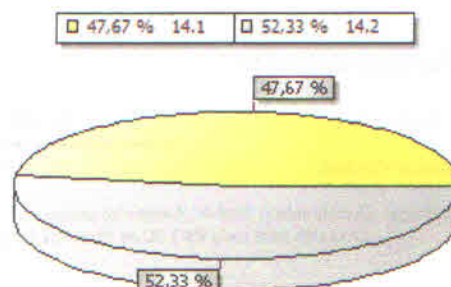

15 - Margem Líquida

$$\frac{15.1 \text{ Lucro Líquido } 401.292,32}{15.2 \text{ Vendas Líquidas } 1.764.780,63} = 0,23$$

Interpretação : Quanto maior, melhor. A empresa obtém R\$ 22,74 de lucro para cada R\$ 100,00 vendidos.

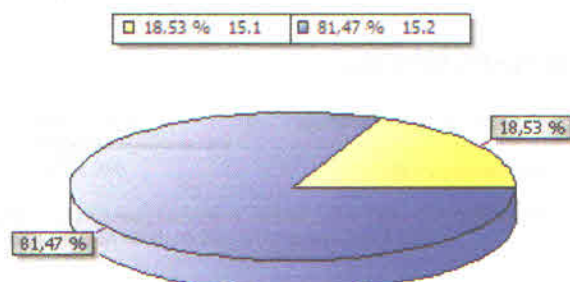

8

ANÁLISE ECONÔMICO-FINANCEIRA - 2016

Nome : ART STILO PAPELARIA, LIVRARIA, COMERCIO E INFORMATICA EIRELI EPP

CNPJ : 16.731.837/0001-40

NIRE : 53500119541

Folha : 6

ÍNDICES DE LIQUIDEZ

16 - Liquidez Geral

16.1 Ativo Circulante + Ativo Realizável a LP $\frac{1.883.248,21}{745.977,53} = 2,52$

16.2 Passivo Circulante + Passivo Não-Circulante (Obrigações a LP)

Interpretação : Quanto maior, melhor. A empresa possui R\$ 2,52 de ativo circulante e ativo realizável a longo prazo para cada R\$ 1,00 de dívida total.

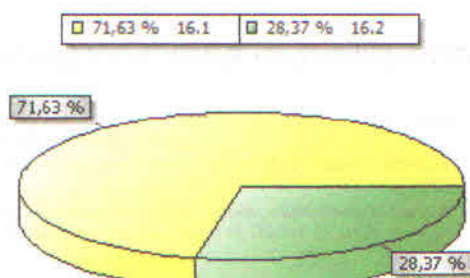

17 - Liquidez Corrente

17.1 Ativo Circulante $\frac{1.872.505,55}{745.977,53} = 2,51$

17.2 Passivo Circulante

Interpretação : Quanto maior, melhor. A empresa possui R\$ 2,51 de ativo circulante para cada R\$ 1,00 de dívida de curto prazo.

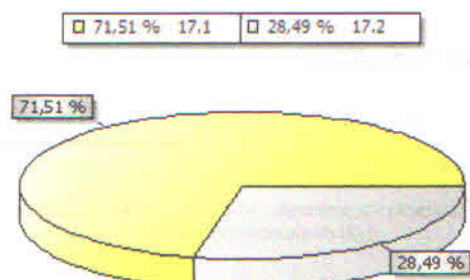

18 - Liquidez Seca

18.1 Ativo Circulante - Estoques $\frac{1.071.529,31}{745.977,53} = 1,44$

18.2 Passivo Circulante

Interpretação : Quanto maior, melhor. A empresa possui R\$ 1,44 de ativo circulante para cada R\$ 1,00 de dívida de curto prazo, sem comprometer os estoques.

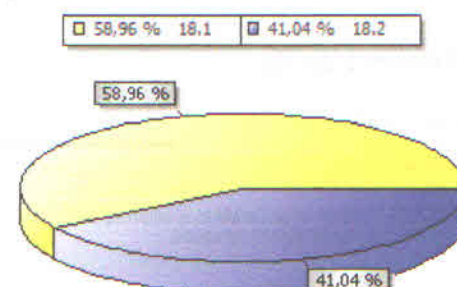

ANÁLISE ECONÔMICO-FINANCEIRA - 2016

Nome : ART STILO PAPELARIA, LIVRARIA, COMERCIO E INFORMATICA EIRELI EPP

CNPJ : 16.731.837/0001-40

NIRE : 53600119541

Folha : 7

ÍNDICES DE LIQUIDEZ

19 - Liquidez Imediata

19.1 Disponibilidades $\frac{303.079,94}{745.977,53} = 0,41$
19.2 Passivo Circulante

Interpretação : Quanto maior, melhor. A empresa possui R\$ 0,41 de disponibilidades para cada R\$ 1,00 de dívida de curto prazo.

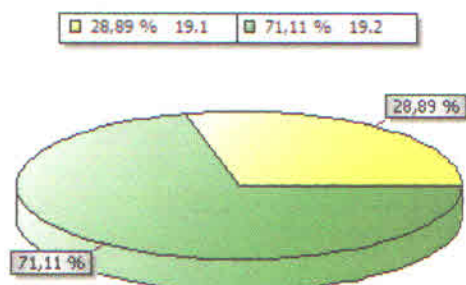

BRASILIA-DF, 31 de Dezembro de 2016

MARIA APARECIDA BANDEIRA
205 - Administrador - CPF 291.010.771-04

LEANDRO ROSA ASSUNÇÃO
CONTADOR - CPF 585.424.841-53 - CRC DF-18152/O



PODER JUDICIÁRIO
JUSTIÇA DO TRABALHO

CERTIDÃO NEGATIVA DE DÉBITOS TRABALHISTAS

Nome: ART STILO PAPELARIA, LIVRARIA, COMERCIO E INFORMATICA EIRELI
- EPP

(MATRIZ E FILIAIS)

CNPJ: 16.731.837/0001-40

Certidão nº: 145463788/2018

Expedição: 01/03/2018, às 17:40:58

Validade: 27/08/2018 - 180 (cento e oitenta) dias, contados da data de sua expedição.

Certifica-se que **ART STILO PAPELARIA, LIVRARIA, COMERCIO E INFORMATICA E I R E L I - E P P**

(**MATRIZ E FILIAIS**), inscrito(a) no CNPJ sob o nº

16.731.837/0001-40, NÃO CONSTA do Banco Nacional de Devedores Trabalhistas.

Certidão emitida com base no art. 642-A da Consolidação das Leis do Trabalho, acrescentado pela Lei nº 12.440, de 7 de julho de 2011, e na Resolução Administrativa nº 1470/2011 do Tribunal Superior do Trabalho, de 24 de agosto de 2011.

Os dados constantes desta Certidão são de responsabilidade dos Tribunais do Trabalho e estão atualizados até 2 (dois) dias anteriores à data da sua expedição.

No caso de pessoa jurídica, a Certidão atesta a empresa em relação a todos os seus estabelecimentos, agências ou filiais.

A aceitação desta certidão condiciona-se à verificação de sua autenticidade no portal do Tribunal Superior do Trabalho na Internet (<http://www.tst.jus.br>).

Certidão emitida gratuitamente.

INFORMAÇÃO IMPORTANTE

Do Banco Nacional de Devedores Trabalhistas constam os dados necessários à identificação das pessoas naturais e jurídicas inadimplentes perante a Justiça do Trabalho quanto às obrigações estabelecidas em sentença condenatória transitada em julgado ou em acordos judiciais trabalhistas, inclusive no concernente aos recolhimentos previdenciários, a honorários, a custas, a emolumentos ou a recolhimentos determinados em lei; ou decorrentes de execução de acordos firmados perante o Ministério Público do Trabalho ou Comissão de Conciliação Prévia.

**CERTIDÃO NEGATIVA DE DISTRIBUIÇÃO(AÇÕES DE FALÊNCIAS E RECUPERAÇÕES JUDICIAIS)
1ª e 2ª Instâncias**

CERTIFICAMOS que, após consulta aos registros eletrônicos de distribuição de ações de falências e recuperações judiciais disponíveis até 17/04/2018, **NADA CONSTA** contra o nome por extenso e CPF/CNPJ de:

ART STILO PAPELARIA, LIVRARIA, COMERCIO E INFORMATICA EIRELI - EPP
16.731.837/0001-40

OBSERVAÇÕES:

- a) Os dados de identificação são de responsabilidade do solicitante da certidão, devendo a titularidade ser conferida pelo interessado e pelo destinatário.
- b) A autenticidade deverá ser confirmada no site do TJDFT (www.tjdft.jus.br), informando-se o número do selo digital de segurança impresso.
- c) A certidão será emitida de acordo com as informações inseridas no banco de dados. Em caso de exibição de processos com dados desatualizados, o interessado deverá requerer a atualização junto ao juízo ou órgão julgador.
- d) A certidão será negativa quando não for possível a individualização dos processos por carência de dados do Poder Judiciário. (artigo 8º, § 2º da Resolução 121/CNJ).
- e) A certidão cível contempla ações cíveis, execuções fiscais, execuções e insolvências civis, falências, recuperações judiciais, recuperações extrajudiciais, inventários, interdições, tutelas e curatelas. A certidão criminal compreende os processos criminais, os processos criminais militares e as execuções penais. Demais informações sobre o conteúdo das certidões, consultar em www.tjdft.jus.br, Cidadãos, Certidão de Nada Consta, Tipos de Certidão.
- f) A certidão cível atende ao disposto no inciso II do artigo 31 da Lei 8.666/1993.
- g) Cumprindo medida prevista no artigo 26 do Código Penal, sentença não transitada em julgado.

Emitida gratuitamente pela internet em: 18/04/2018

Data da última atualização do banco de dados: 17/04/2018

Selo digital de segurança: **2018.CTD.VUVA.RPN3.Z3IY.OMPU.B4LY**

*** VÁLIDA POR 30(TRINTA) DIAS ***



SISTEMA NACIONAL DE REGISTRO MERCANTIL - SINREM
SECRETARIA ESPECIAL DA MICRO E PEQUENA EMPRESA - SEMPE
DEPARTAMENTO DE REGISTRO EMPRESARIAL E INTEGRAÇÃO - DREI
JUNTA COMERCIAL DO DISTRITO FEDERAL - JCDF

CERTIDÃO SIMPLIFICADA

Página: 1/2

Certificamos que as informações abaixo constam dos documentos arquivados nesta Junta Comercial e são vigentes na data da sua expedição.

Nome Empresarial ART STILO PAPELARIA, LIVRARIA, COMERCIO E INFORMATICA EIRELI EPP			
Natureza Jurídica: EMPRESA INDIVIDUAL DE RESPONSABILIDADE LIMITADA			
Número de Identificação do Registro de Empresas - NIRE (Sede) 53 6 0011954-1	CNPJ 16.731.837/0001-40	Data de Arquivamento do Ato Constitutivo 20/08/2012	Data de Início de Atividade 03/08/2012
Endereço Completo (Logradouro, Nº e Complemento, Bairro, Cidade, UF, CEP) SHCGN CR QUADRA 706/707 BLOCO H LOJA 03 ASA NORTE, BRASÍLIA, DF, 70.740-738			
Objeto Social COMERCIO VAREJISTA DE EQUIPAMENTOS DE INFORMATICAS E AUTOMAÇÃO EM GERAL, COMERCIO VAREJISTA DE MAQUINAS, EQUIPAMENTOS, MATERIAIS DE INFORMATICA, APARELHOS DE TELEFONIA CELULAR, ARTIGOS DE PAPELARIA, MATERIAL PARA ESCRITORIO, TELECOMUNICAÇÃO, DEMAIS ARTIGOS DO RAMO IMPORTAÇÃO E EXPORTAÇÃO, COMERCIO E DISTRIBUIÇÃO DE FILTROS, MAQUINAS E EQUIPAMENTOS DE USO DOMESTICO E PESSOAL, ELETRODOMESTICO, DEMAIS ARTIGOS PARA O LAR, ARTIGOS PARA PRESENTES, MATERIAIS DE ESCRITORIO, PAPELARIA E MATERIAL ESCOLAR EM GERAL, COMERCIO VAREJISTA DE APARELHOS ELETRODOMESTICOS E UTILIDADES PARA O LAR PRESENTE E ARTIGOS PARA DECORAÇÃO, COMERCIO VAREJISTA DE FILTROS, SAUNAS, ARTIGOS DE PISCINA, PRODUTOS CERAMICOS, PRESENTES E ARTIGOS PARA DECORAÇÃO, PRODUTOS ALIMENTICIOS EM GERAL E PRODUTOS ALIMENTICIOS PARA FINS ESPECIAIS, COSMETICOS, PRODUTOS DE PERFUMARIA E DE HIGIENE PESSOAL EM GERAL, VESTUARIO E ARTIGOS ESPORTIVOS, COMERCIO DE MOVEIS PARA ESCRITORIO EM GERAL, MATERIAL DE LIMPEZA EM GERAL, FERRAGENS, FERRAMENTAS, PRODUTOS DESCARTAVEIS, EMBALAGNES, MATERIAIS ELETRICOS, HIDRAULICOS E ONSTRUÇÃO, COMERCIALIZAÇÃO DE FITAS PERSONALIZADAS.			
Capital 200 000.00 DUZENTOS MIL REAIS Capital Integralizado 200 000.00 DUZENTOS MIL REAIS		Microempresa ou Empresa de Pequeno Porte (Lei Complementar nº 123/2006) EMPRESA PEQUENO PORTE	Prazo de Duração INDETERMINADO
Titular Nome/CPF MARIA APARECIDA BANDEIRA 291.010.771-04 Administrador SIM Início Mandato 16/10/2015 Término Mandato			
Administrador Nomeado / Início do Mandato / Término do Mandato Nome/CPF Início Mandato Término Mandato			
Último Arquivamento Data 27/04/2017 Número 20170293912 Ato/Evento 223 - BALANÇO / 223 - BALANÇO			Situação REGISTRO ATIVO Status XXXXXXXXXXXXXXXXXXXX
Filial(ais) nesta Unidade da Federação ou fora dela			
Observações			

BRASÍLIA-DF, 02 de maio de 2017

MIRIAM DA SILVA ANJOS



SISTEMA NACIONAL DE REGISTRO MERCANTIL - SINREM
SECRETARIA ESPECIAL DA MICRO E PEQUENA EMPRESA - SEMPE
DEPARTAMENTO DE REGISTRO EMPRESARIAL E INTEGRAÇÃO - DREI
JUNTA COMERCIAL DO DISTRITO FEDERAL - JCDF

CERTIDÃO SIMPLIFICADA

Página: 2/2

Certificamos que as informações abaixo constam dos documentos arquivados nesta Junta Comercial e são vigentes na data da sua expedição.

Nome Empresarial ART STILO PAPELARIA, LIVRARIA, COMERCIO E INFORMATICA EIRELI EPP			
Natureza Jurídica: EMPRESA INDIVIDUAL DE RESPONSABILIDADE LIMITADA			
Número de Identificação do Registro de Empresas - NIRE (Sede)	CNPJ	Data de Arquivamento do Ato Constitutivo	Data de Início de Atividade
53 6 0011954-1	16.731.837/0001-40	20/08/2012	03/08/2012

SEC-GERAL - SUBSTITUTO

Certidão gerada gratuitamente pela Junta Comercial do Distrito Federal.

Emitida às 12:23:47 do dia 02/05/17 <hora e data de Brasília>.

Código de controle da certidão: d9d8.575c.78c4.38b1

Qualquer rasura ou emenda invalidará este documento.

VÁLIDA EM TODO O TERRITÓRIO NACIONAL

REGISTRO GERAL 1.560.051 DATA DE EMISSÃO 05/01/2018

NOME MARIA APARECIDA BANDEIRA

FILIAÇÃO ADAHIL DO ROSÁRIO BANDEIRA
TEREZA DE SOUSA BANDEIRA

NATURALIDADE ABADIÂNIA / GO DATA DE NASCIMENTO 29/10/1962

DOC. ORIGINAL C.NASC., 025692.02.55.1962.1.00005.393.0003932.16 (24/08/2012)

ABADIÂNIA - GO

CPF 291.010.771-04

ASSINATURA DO TITULAR

ASSINATURA DO DIRETOR

LEI Nº 7.116 DE 29/08/83

NH 02

Recomenda-se não plastificar

REPÚBLICA FEDERATIVA DO BRASIL

DISTRITO FEDERAL
SECRETARIA DE ESTADO DA SEGURANÇA PÚBLICA
POLÍCIA CIVIL
DPT. - INSTITUTO DE IDENTIFICAÇÃO

Polegar Direito

ASSINATURA DO TITULAR

ASSINATURA DO DIRETOR

CARTEIRA DE IDENTIDADE